

さらなる可能性を医院へ。

## 選べる4つのタイプ

ST

すべての機能を搭載

VA

EASY機能・電子カルテ

LT

入力サポート・窓口会計

RE

レセプト・領収証



販売元

SASAKI

東京本部 / tel 03-3818-8755

情報機器営業部 / tel 052-587-2001

<http://www.sasaki-kk.co.jp>

営業店舗

札幌支店	郡山店	柏店	松本支店	名古屋駅前支店	堺支店
旭川店	山形営業所	埼玉支店	長野店	名古屋南店	神戸支店
函館店	新潟営業所	千葉支店	沼津支店	一宮支店	姫路店
青森支店	長岡店	八王子支店	静岡支店	岐阜支店	福岡支店
八戸店	東京支店	川崎支店	浜松支店	津支店	熊本店
盛岡支店	本郷支店	横浜支店	豊橋支店	四日市店	鹿児島店
秋田店	池袋支店	厚木支店	岡崎支店	大阪支店	
仙台支店	東京北支店	甲府支店	名古屋支店	高槻店	

Secretary <sup>セクレタリー</sup> PlusII

歯科用コンピュータシステム

# さらに進化した 院内業務システムが 登場。

セクレタリー、それは多様化する診察データを確かな技術と優れたパフォーマンスで管理する歯科用コンピュータシステムです。

医療マネジメントと経営戦略の柱となる患者情報の運用・管理を高度にシステム化。新たに専門的経営分析機能、自費・保険見積書発行機能、オンライン・レセプト電子請求機能、アポイント機能、介護請求機能をプラスしました。

## 進化をプラスしたセクレタリー

**P**rofessional 専門的経営分析機能

様々な角度からの経営戦略が可能

**L**ead 自費・保険見積書発行機能

ニーズに合わせて簡単に見積書の作成が可能

**U**p オンライン・レセ電対応機能

オンライン・レセ電請求で快速度、スピードがUP

**S**mart 簡単アポイント機能

無理・無駄のないアポイント管理が可能

“更なる進化をプラス”



### 介護請求機能

介護保険明細書・請求書発行に加え  
介護施設宛のまとめ請求書発行等にも対応 ※オプション

患者コード	10001	検索	佐々木 一部	佐々木 一部	保険証確認日	更新
1	HCS 4/4					
2						
3						
4						
5						
6	767 P2					
7						
8						
9	上21 坂原真由					
10						
11						
12						
13						
14						
15						
16						
17						
18						
19						

These screenshots show various reports such as patient lists, financial summaries, and appointment schedules, demonstrating the system's reporting capabilities.

# 1 アポイント・受付

## アポイント機能・受付管理システム

今回の予約は、希望の日時をクリックするだけです。1日単位・1週単位の予約状況を視覚的に把握できます。



▲予約画面

現在の来院状況（診療待ち・診療中・会計待ち）をリアルタイム表示。患者様の状況を瞬時に把握できます。



▲受付管理画面

受付済み患者	受付待ち	予約時間	担当医師	診療予定	備考
100-ササキ 太郎	13:50(12:25)	14:00~14:30	院長先生	CR充填	
100-佐々木 一郎	14:15(13:55)	予約なし	院長先生	抜歯	
151-藤原 敦子	14:25(13:55)	予約なし	院長先生	抜歯	
会計待ち患者	終了(待ち)	定額	本館予約	次回以降	
150-金子 京子	14:25(13:55)	2,000円	1来院		

# 2 カルテ作成

## 患者登録・治療入力

1号カルテの入力も手書きカルテと同じデザインのため違和感なく入力可能。また、保険証変更の場合でもカルテ番号の変更なく継続したカルテ管理が可能です。



▲1号画面

処置内容を診療の流れに沿ってコンピュータが自動算定し、正確でスムーズな入力が可能です。



▲2号画面

# 3 診療サポート機能

## 口腔内画面・Br判定機能

口腔内の情報がリアルタイムにわかりやすく色分けされ、治療経過を表示する口腔内情報表示。



▲口腔内情報画面

Brの保険通用の有無が即座に分かり、保険給付Brの候補も教えてくれます。

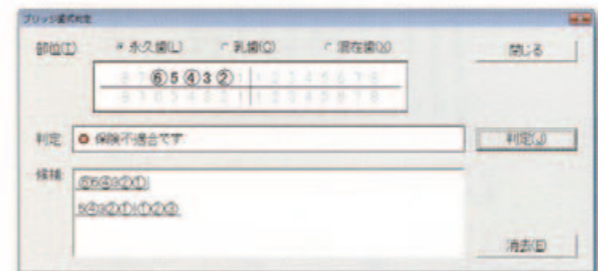

▲Br判定画面

# 4 会計・見積書

## 領収証／明細書／自費・保険見積書

領収証、明細書はもちろん、自費・保険見積書の発行が可能です。

会計時に患者様に送る葉、文書が一目で確認できます。



▲会計画面



▲領収証

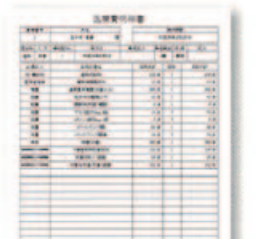

▲明細書



▲自費見積書

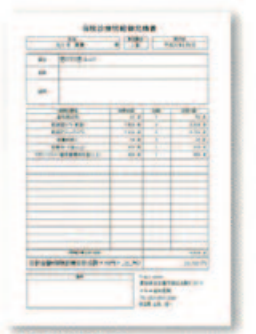

▲保険見積書

院内全体のワークフローをよりスムーズに、医療マネジメントをサポートします。



5 情報提供

文書提供機能

診療に必要な各種提供文書や、薬剤情報提供書などが作成できます。

また、薬剤情報提供書は写真も添付できるので、患者様にもわかりやすく説明ができます。



▲歯科衛生実地指導説明書

▲処方せん



▲薬剤情報提供書

6 経営管理

経営分析資料

多様な統計出力で経営面を大きくサポート。患者様を様々な条件で検索。はがきやタックシール出力などによりコミュニケーションを支援するリコール機能、また統計表はMicrosoft® Office Excel®で出力・保存が可能になりました。

診療科目	診療実績	患者数	自費収入	保険収入	合計収入	診療費	経費	利益
総計	1000	500	100000	50000	150000	120000	30000	30000
内科	200	100	20000	10000	30000	25000	5000	5000
外科	300	150	30000	15000	45000	35000	10000	10000
小児科	150	75	15000	7500	22500	18000	4500	4500
産婦人科	100	50	20000	10000	30000	25000	5000	5000
歯科	450	225	90000	45000	135000	110000	25000	25000

▲診療実績分析表

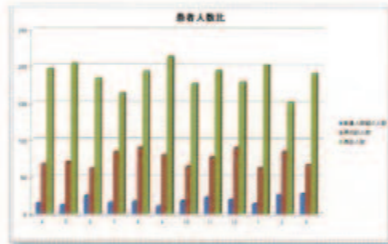

▲患者人数比グラフ

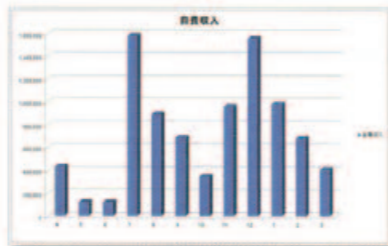

▲自費収入グラフ



▲年齢別患者数円グラフ

集計表の一例

- 月別集計 ●年齢別集計 ●地域・処置別集計 ●診療実績分析表

Secretary Plus II

患者情報の充実をサポートする多彩なリンクソフト

デジタルX線リンクメーカー 一覧

- 朝日レントゲン工業株式会社
- 長田電気工業株式会社
- クロスフィールド株式会社
- シロナデンタルシステムズ株式会社
- 株式会社ジーシー
- タカラベルモント株式会社
- 株式会社モリタ
- 株式会社ヨシダ

アプリケーションリンク 一覧

- 株式会社ジーシー  
[ペリオナビゲーション]  
[Dinfontest Photo Manager]
- 株式会社ジェニシス  
[Dent Net]
- 株式会社ナルコム  
[達人プラス]
- 株式会社ビスケス  
[ビスケスアポイントシステム]
- 株式会社プラネット  
[Dental X]

〈五十音順〉〈平成25年3月現在〉  
※リンク料金は相当にお問い合わせください。

入力データを様々な角度から集計・分析します。



Option 保険証読み込み専用スキャナ

- 面倒な打ち込み作業が無いので受付業務を簡略できます。
- コピー感覚なのでパソコンが苦手なスタッフも安心です。
- スキャナ読み取りで入力ミスも軽減できます。

